

HOME
REAL
ESTATE

Pronájem bytu 1+kk, 20 m² - Prosecká, Prosek

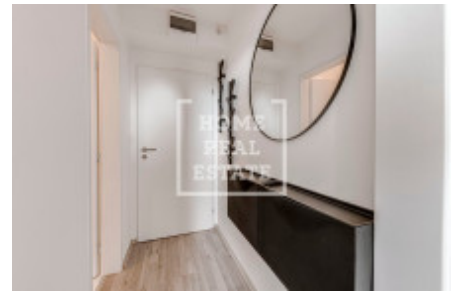
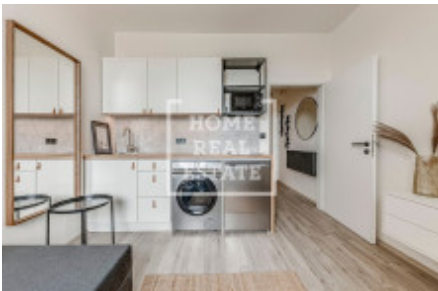

Home Real Estate exkluzivně nabízí k pronájmu ubytovací jednotku o celkové výměře 20 m², která se nachází v projektu Prosecká vyhlídka na nově zrekonstruované ulici Prosecká, Praha 8 - Libeň.

Unikátní projekt Prosecká Vyhlídka se nachází na rohu ulic Prosecká a Na Rozhraní na Praze 9. Prosek je rezidenční čtvrtí, která v posledních letech prochází značnými změnami: má své centrum, supermoderní stavby, památky i velmi dobrou infrastrukturu. V místě a jeho bezprostředním okolí je k dispozici kompletní občanská vybavenost včetně vzdělávacích a zdravotnických zařízení, obchodů i restaurací.

Projekt Prosecká vyhlídka je re-developmentem stávajícího třípodlažního objektu sloužícího původně jako hotel. Dům byl v rámci rekonstrukce plně uzpůsoben k dlouhodobému bydlení v jednotkách, které jsou vzhledem k malé metráži zkolaudovány jako ubytovací jednotky.

Technický stav projektu:

- vstupní čipový systém - chytré řešení otevírání dveří přes GSM bránu,
- rekonstrukce společných prostor objektu včetně stoupaček a požárních úseků,
- rekonstrukce vstupní haly s poštovními schránkami, nástěnkou a posezením pro účely schůzek a návštěv,
- vybudování sklepních kójí,
- nové rozvody elektřiny a podlahy v jednotkách i na chodbách,
- nová moderní fasáda v monochromních šedých odstínech.

Dopravní dostupnost:

- stanice metra „Prosek (linka C) je ve vzdálenosti (cca 7 minut pěšky, cca 900 m),
- zastávka BUS (hned vedle budovy),

Nájemné: 14.000,- Kč/měsíc, služby 3.500,- Kč/měsíc včetně elektřiny

Kauce: 25.000,- Kč

Provize RK: 15.000,- Kč

We speak english - call us for further information. Мы говорим по-русски - позвоните нам для более подробной информации.

Pro více informací a možnost prohlídky kontaktujte makléře nebo vyplňte formulář níže. Rádi se Vám budeme věnovat!

| | | | |
|---------------|-----------------------|-------------|------------------------|
| ID | 36566 | Nabídka | Pronájem |
| Skupina | 1+kk | Zařízený | Zařízeno |
| Lokalita | Prosecká | Vlastnictví | Osobní |
| Užitná plocha | 20 m ² | Patro | 2 - patro |
| Město | Praha | Okres | Prosek |
| Městská část | Libeň | Stav | Realizováno |